

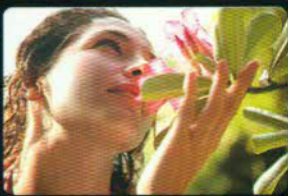

Daily Drive in Nakhonpathom

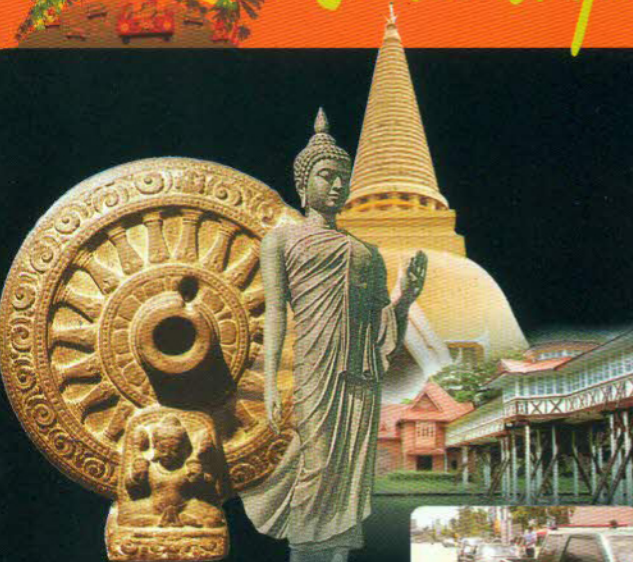

ติดต่อขอทราบรายละเอียดได้ที่
สำนักงานการท่องเที่ยวและกีฬาจังหวัดนครปฐม
โทร. 0-3434-0085-8 (ในวันและเวลาราชการ)



Rally Drive in Nakhonpathom

1. พระปฐมเจดีย์

นมัสการพระปฐมเจดีย์ พระเจดีย์องค์ใหญ่สัญลักษณ์ของเมืองนครปฐม เพื่อเป็นสิริมงคลในการมาเยือน เดินรอบฐานพระเจดีย์เรียนรู้พุทธลักษณะของพระพุทธรูปปางต่างๆ กว่า 60 ปาง ซึ่งสร้างตามการตีความพุทธประวัติตอนต่างๆ แล้วคุณจะได้รู้ว่าพระนอนนั้น ไม่ได้หมายถึงตอนพระพุทธเจ้าปรินิพพานเพียงอย่างเดียว

บริเวณโดยรอบขององค์พระ ยังมีพิพิธภัณฑ์สถานแห่งชาติพระปฐมเจดีย์ ซึ่งจัดแสดงโบราณวัตถุชิ้นสำคัญที่พบในจังหวัดนครปฐม และบริเวณใกล้เคียง

เปิดเข้าชม วันจันทร์ - อาทิตย์ เวลา 09.00 - 16.00 น.

ค่าเข้าชม คนไทย 20 บาท ชาวต่างประเทศ 100 บาท

โทร. 0-3424-2500, 0-3427-0300



2. พระราชวังสนามจันทร์

ชมความงามของพระราชวังสนามจันทร์ ซึ่งสร้างขึ้นในสมัยพระบาทสมเด็จพระมงกุฎเกล้าเจ้าอยู่หัว พระที่นั่งและพระตำหนักแต่ละองค์มีความงดงามทางสถาปัตยกรรม ซึ่งได้รับอิทธิพลแบบตะวันตก

สะดุดตากับพระที่นั่งขลิบมณฑลอาสน์ที่มีลักษณะคล้ายปราสาทในเทพนิยาย ด้านหน้ายังมีอนุสาวรีย์ยาเทล อนุสรณ์สถานของสุนัขทรงเลี้ยง เรียนรู้ประวัติศาสตร์อย่างรอบด้านจากสิ่งของจัดแสดงที่หาชมได้ยาก

เปิดเข้าชมเวลา 09.00 - 15.30 น.

ค่าเข้าชม ผู้ใหญ่ 30 บาท, เด็ก 10 บาท

และชาวต่างประเทศ 50 บาท

โทร. 0-3424-4236-7 กรุณาแต่งกายสุภาพ



Let's do it

3. สวนป่าสมุนไพรวัดปลักไม้ลาย

ตั้งอยู่ที่ตำบลทุ่งขวาง อำเภอกำแพงแสน ห่างจากจังหวัดนครปฐมไปตามถนนมาลัยแมน 20 กม. เป็นสวนสมุนไพรประมาณ 500 ชนิด บนเนื้อที่ 92 ไร่ มีบริการนวดแผนโบราณ อบด้วยสมุนไพร และการปฏิบัติธรรม



4. เมืองเก่ากำแพงแสน

เป็นเมืองโบราณสมัยทวารวดี ปัจจุบันใช้เป็นค่ายลูกเสือของจังหวัด เมืองเก่ากำแพงแสนสันนิษฐานว่า สร้างขึ้นโดยเมืองนครชัยศรี เพื่อควบคุมเส้นทางการค้าตามคูคลอง เพื่อส่งเสริมการเป็นเมืองท่าศูนย์กลางการค้าทางทะเลของเมืองนครชัยศรี ดังนั้น ความเจริญและความเสื่อมของเมืองกำแพงแสนจึงน่าจะผ่านไปพร้อมๆ กับเมืองนครชัยศรี การเที่ยวชมโบราณสถานแห่งนี้ จะเน้นไปในลักษณะของคูน้ำและคันดิน ที่ยังคงสภาพเดิมไว้อย่างชัดเจนโดยไม่มีซากโบราณสถานใด ๆ สภาพภายในตัวเมืองมีเนินดินสระน้ำ ต้นไม้ใหญ่ และเป็นที่อยู่อาศัยของนกนานาพันธุ์

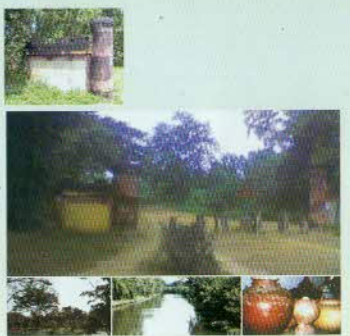

5. สวนสนป่าลัม

โครงการปลูกป่าถาวรเฉลิมพระเกียรติ ภายใต้ชื่อ "สวนสนป่าลัม" เนื่องในมหามงคลสมัยที่พระบาทสมเด็จพระเจ้าอยู่หัวภูมิพลอดุลยเดชมหาจักรี เสด็จเถลิงถวัลยราชสมบัติครบ 50 ปี ในปีที่พุทธศักราช 2539 ให้เป็นสถานที่รวบรวมพันธุ์ปาล์มชนิดต่างๆ ทั้งในและต่างประเทศ เป็นแหล่งศึกษาดูงานและจำหน่ายเมล็ดพันธุ์ปาล์ม และต้นกล้าปาล์ม นอกจากนี้ ได้จัดทำสวนหอยมณีภูริระบุนาค ติดต่อบริการรายละเอียดได้ที่ โทร. 08-9522-7952, 08-1944-6871 **สวนสนป่าลัม เทรนนิ่ง โฮม** บริการห้องพัก ห้องประชุมสัมมนา และห้องจัดเลี้ยงหลากหลายรูปแบบ ต่างขนาดกัน มีอุปกรณ์การประชมที่ทันสมัย พร้อมสิ่งอำนวยความสะดวกอย่างครบครัน อิ่มอร่อยกับอาหารเลิศรส หลากหลายเมนูที่คัดสรรมาเป็นอย่างดี พร้อมอาหารว่างแสนอร่อยในราคาย่อมเยา สนใจติดต่อสอบถามรายละเอียดได้ที่ โทรศัพท/โทรสาร 0-3435-1400 (เวลาราชการ) หรือ 0-3435-5166 (นอกเวลาราชการ)



6. วัดไผ่ล้อม

กราบไหว้หลวงพ่อบุญ ภายในอุโบสถมีพระประธานประจำอุโบสถเป็นพระพุทธรูปปางขัดสมาธิ ศิลปะเชียงแสน และพระพุทธรูปปางห้ามญาติ เป็นพระพุทธรูปเนื้อสัมฤทธิ์ สันนิษฐานว่า สร้างขึ้นในสมัยรัตนโกสินทร์



7. วัดพระประโทนเจดีย์

โบราณสถานเก่าแก่สมัยทวารวดี หลักฐานของความเป็นเมืองสำคัญมาแต่โบราณ ขวนกันเดินขึ้นบันไดสู่พระประโทนเจดีย์ สักการะพระพุทธรูปที่ประดิษฐานอยู่ด้านบน ชมทิวทัศน์มุมสูงของเมืองนครปฐมที่เห็นองค์พระปฐมเจดีย์ อยู่ไม่ไกล

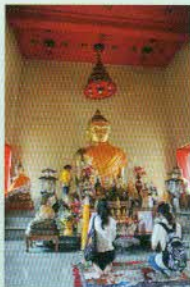

Let's do it

8. ปิยะชนก แหล่งเรียนรูภูมิปัญญาท้องถิ่น

ศูนย์เรียนรูภูมิปัญญาไทย
ปิยะชนก พอเพียง ก็สุขใจ
"กินอยู่อย่างไทยลดภัยโลกร้อน"
เรียนรู้ว่าคนธรรมดาวิถีชีวิต

แหล่งท่องเที่ยวใกล้กรุงเทพฯ เพียง 40 นาที ถึง นครปฐมเมืองเจดีย์องค์ใหญ่ พระราชวังสนามจันทร์
แวะบ้านกลางสวน ให้คุณได้พักผ่อนชมบรรยากาศความเรียบง่าย มาดูซิว่า "พอเพียง ก็สุขใจ"
ของฝากเป็นความหอม เช่น แป้งขมิ้น, ขี้ผึ้งกะทิลด ผิดัดกันช้ำจากภูมิปัญญา ผลิตภัณฑ์ไม่มาก เพื่อคุณภาพและใช้เครื่องสมุนไพรจากธรรมชาติ หาซื้อได้จากบ้านสวนแห่งนี้เท่านั้น



9. วัดศิระษะทอง

ภายในวัดมีอาคารเสนาสนะต่างๆ วิหารประดิษฐานอดีตเจ้าอาวาสและศาลาประดิษฐานพระราหู ปูชาเนียะ มีพระประธานประจำอุโบสถ 1 องค์ พร้อมพระโมคคัลลานะ พระสารีบุตร



Rally Drive in Nakhonpathom

10. สวนสามพราน

รื่นรมย์ยามแดดร่มลมตกในสวนสวยแบบอังกฤษที่ขึ้นชื่อ แปลงกุหลาบที่ออกดอกงาม บ้านสะพรั่ง สวนกล้วยไม้หลากสีและต้นไม้ใหญ่หลากหลายสายพันธุ์ที่ร่มครึ้มตลอดแนวทางเดิน ริมแม่น้ำนครชัยศรี

ชมการสาธิตงานฝีมือไทยประเภทต่างๆ ที่ลานหมู่บ้านไทย ซึ่งมีอาคารใหญ่จัดแสดงวิถีชีวิตแบบพื้นบ้านไทย และนาฏศิลป์ไทย



เปิดบริการทุกวัน เวลา 08.00 - 17.00 น. **ค่าเข้าชม** ผู้ใหญ่ 40 บาท, เด็ก 20 บาท
การแสดงมีวันละ 1 รอบ เวลา 14.45 น. **ค่าเข้าชม** 480 บาท โทร. 0-3432-2544-7

11. ลานแสดงช้างและฟาร์มจระเข้สามพราน

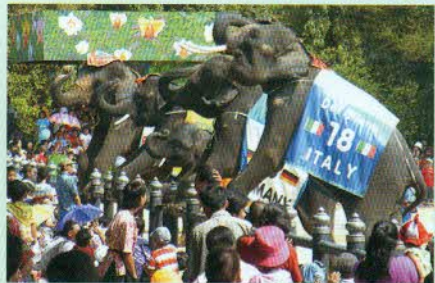

บนเนื้อที่ 150 ไร่ ริมถนนเพชรเกษม อ.สามพราน ด้วยบรรยากาศที่ร่มรื่นด้วยสวนน้ำตก อุทยานปลาน้ำจืด สวนกล้วยไม้ มีการแสดงของช่างแสนรู้ ช้างน้อยในลิลานักเดินเท้าไฟ เตะฟุตบอล ตื่นตาตื่นใจกับการแสดงจับจระเข้ด้วยมือเปล่าและการแสดงอื่นๆ ที่น่าสนใจมากมาย



เปิดบริการทุกวัน เวลา 08.30 - 17.30 น. **ค่าเข้าชม** (ชาวไทย) ผู้ใหญ่ 90 บาท, เด็ก 50 บาท
ค่าเข้าชม (ชาวต่างประเทศ) ผู้ใหญ่ 500 บาท, เด็ก 300 บาท
การแสดงมีทุกวันๆ ละ 2 รอบ เริ่มเวลา 12.45 น. เป็นต้นไป โทร. 0-2429-0361-2

Let's do it

12. สมุนไพรวัดไร่ขิง “ปฐุมงคล”

เป็นสถานที่จำหน่ายสมุนไพรสำเร็จรูป ซึ่งได้รับการรับรองจากกระทรวงสาธารณสุข และเป็นสถานที่ให้ความรู้ด้านสมุนไพรต่างๆ กว่า 500 ชนิด มีการปรุงยาสมุนไพรที่สำคัญๆ เพื่อเป็นประโยชน์สำหรับผู้สนใจได้เข้ามาศึกษาและเผยแพร่ความรู้ของภูมิปัญญาท้องถิ่นของตำบลท่าตลาด



และยังให้บริการด้านการแพทย์แผนโบราณ ไม่ว่าจะเป็นการบำบัดโรคด้วยการนวดแก้อาการนิ้วล็อค ไหล่ติด คอเคล็ด ตกหมอน ไมเกรน และตรวจโรคด้วยวิธีจับชีพจรเมะ เป็นต้น **ที่อยู่** ปากซอยวัดไร่ขิง ซอย 5 อ.สามพราน โทร. 0-3432-1216

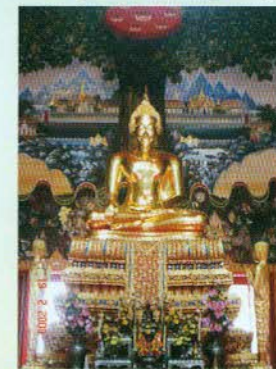

13. วัดไร่ขิง

นมัสการหลวงพ่อดาวไร่ขิง พระพุทธรูปปางมารวิชัย หน้าตักกว้าง 4 ศอก 2 นิ้ว สูง 4 ศอก 16 นิ้วเศษ พุทธลักษณะสมัยเชียงแสน

14. ตลาดริมน้ำวัดดอนหวาย

สัมผัสบรรยากาศตลาดริมน้ำพร้อมเลือกรับประทานอาหารแสนอร่อย ที่ทั้งสด ทั้งถูกปากถูกใจ มีให้เลือกมากมาย รวมทั้งขนมสูตรโบราณไว้รับประทานเล่นระหว่างการเดินทางหรือเป็นของฝากคนที่บ้าน หรือจะลงเรือชมธรรมชาติและวิถีชีวิตสองฝั่งแม่น้ำนครชัยศรีได้อีกด้วย



Rally Drive in Nakhonpathom

15. วัดท่าพุด

สร้างในปี พ.ศ. 2281 สมัยแผ่นดินสมเด็จพระเจ้าอยู่หัวบรมโกศ มีพระเกจิอาจารย์ที่สำคัญ ได้แก่ หลวงพ่อ "แก้ว"



16. วัดญาณเวศกวัน

สร้างในสมัยพระบาทสมเด็จพระเจ้าอยู่หัวรัชกาลที่ 9 เป็นแหล่งศาสนิกจันคณาความรู้ พระธรรมวินัย ประกาศตั้งวัด เมื่อ พ.ศ. 2537 พระพรหมคุณาภรณ์ (ปอ.ปยุตโต) เป็นเจ้าอาวาส เป็นศาสนสถานที่เหมาะสมแก่การเรียนรู้



Let's do it

17. พุทรมณฑล

เป็นสถานที่สำคัญทางพุทธศาสนา บนเนื้อที่ 2,500 ไร่ สร้างขึ้นในปี พ.ศ. 2500 เป็นที่ประดิษฐานของพระพุทธรูปปางลีลาซึ่งเป็นพระประธานของพุทธมณฑล ซึ่งมีชื่อว่า "พระศรีศากยทศพลญาณประธานพุทธมณฑลสุทรรศน์" มีความสูง ประมาณ 15.875 เมตร รอบองค์พระประธานเป็นสถานที่จำลองของสังเวชนียสถาน และยังมีศาสนสถานสำคัญอื่นๆ เช่น พระวิหารพุทธมณฑล, ตำนานสมเด็จพระสังฆราช, พิพิธภัณฑ์พระพุทธศาสนา และสวนพันธุ์ไม้ต่างๆ เป็นต้น



18. พิพิธภัณฑ์หุ่นขี้ผึ้งไทย

พิพิธภัณฑ์หุ่นขี้ผึ้งไทย ตั้งอยู่บนถนนปิ่นเกล้า-นครชัยศรี กม.ที่ 13 ตำบลขุนแก้ว เป็นสถานที่จัดแสดงหุ่นขี้ผึ้งไฟเบอร์กลาส ซึ่งมีความสวยงามและเหมือนจริง



เปิดบริการ วันจันทร์-ศุกร์ เวลา 09.00 - 17.30 น. วันเสาร์-อาทิตย์ เวลา 08.30-18.00 น.

ค่าเข้าชม (ชาวไทย) 50 บาท, เด็กสูงไม่เกิน 130 ซม. 10 บาท

ค่าเข้าชม (ชาวต่างประเทศ) ผู้ใหญ่ 200 บาท, เด็ก 100 บาท โทร. 0-3432-2607

Rally Drive in Nakhonpathom



Let's do it

แผนที่เส้นทางเดินรถไปแหล่งท่องเที่ยว (No Scale)

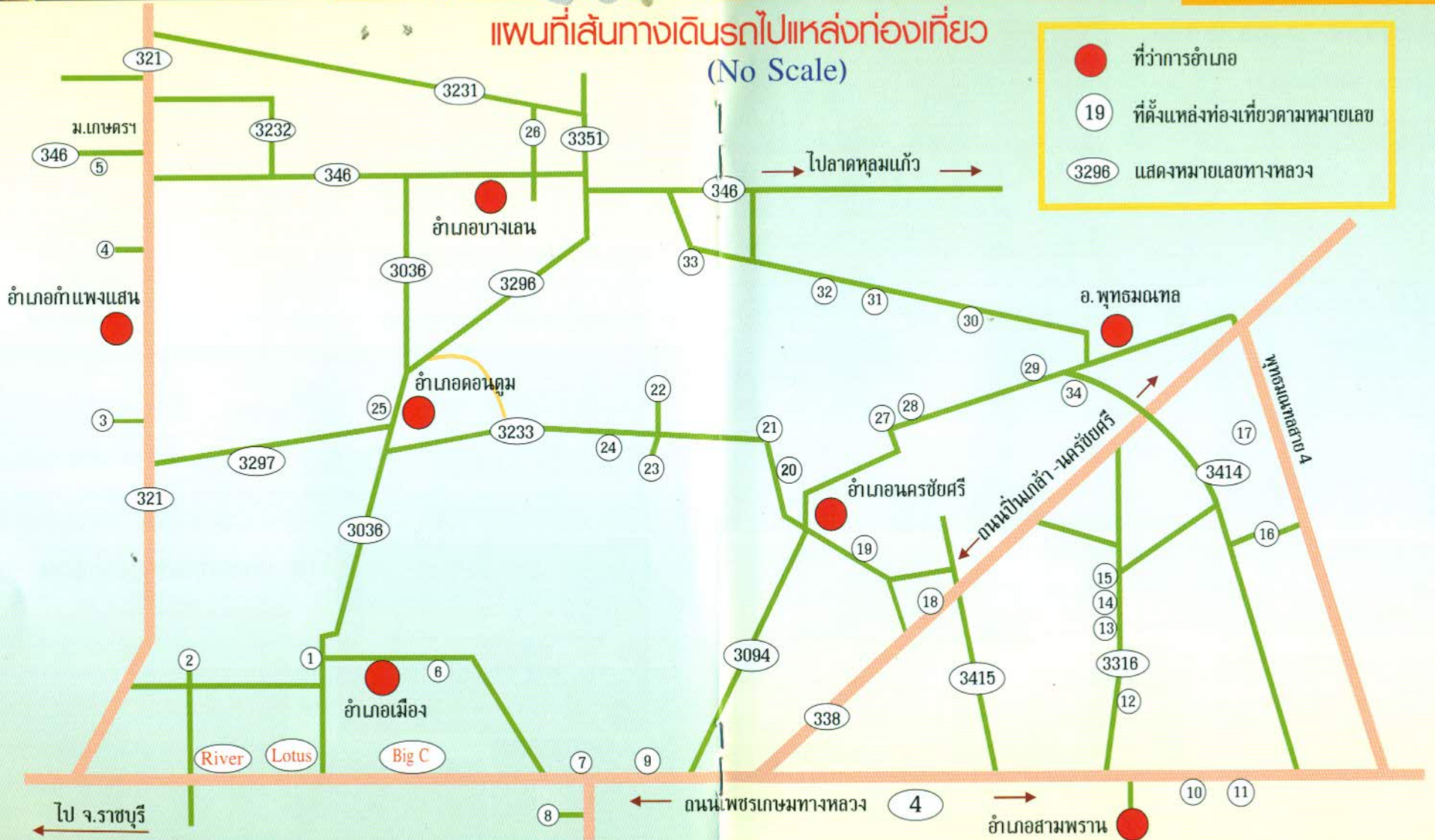

- | | | | | | |
|-------------------------------|---|--------------------------------|--|----------------------------------|-----------------------------|
| 1. พระปฐมเจดีย์ | 7. วัดพระประโทณเจดีย์ | 13. วัดไร่ขิง | 19. พิพิธภัณฑสถานพระพุทธรูปหินขาว (วัดกลางบางแก้ว) | 25. วัดสามง่าม (วัดหลวงพ่อด) | 31. กั้นตนาพิพิธภัณฑ์วานนี้ |
| 2. พระราชวังสนามจันทร์ | 8. ปิยะชนก แหล่งเรียนรู้ภูมิปัญญาท้องถิ่น | 14. ตลาดริมน้ำวัดคอนทวาย | 20. ตลาดน้ำวัดกลางคูเวียง | 26. ตลาดเก่าบางหลวง ร.ศ.122 | 32. แอร์ออดิด "สวนกล้วยไม้" |
| 3. สวนป่าสมุนไพรวัดปลักไม้ลาย | 9. วัดศิระชะทอง | 15. วัดท่าพูด | 21. อุทยานปลาวัดห้วยพลู | 27. เจษฎา เทคนิค มิวเซียม | 33. ตลาดน้ำวัดลำพญา |
| 4. เมืองเก่ากำแพงแสน | 10. สวนสามพราน | 16. วัดญาณเวศกวัน | 22. หอวิสุทธภาพโรงพยาบาลหลวงพ่อด | 28. โรงเรียนสุภาพ เซดวัน | 34. พิพิธภัณฑสถานวิทยากรไทย |
| 5. สวนแสนปาล์ม | 11. สวนแสดงช้างและฟาร์มจระเข้สามพราน | 17. พุทธมณฑล | 23. วัดศรีมหาโพธิ์ | 29. ล่องเรือชมสวนคลองมหาสวัสดิ์ | |
| 6. วัดไร่ขิง | 12. สมุนไพรวัดไร่ขิง "ปฐมมงคล" | 18. พิพิธภัณฑสถานหัตถ์ศิลป์ไทย | 24. พิพิธภัณฑสถานหัตถ์ศิลป์ไทย | 30. ช่างสิบหมู่ (วิทยาลัยไน้วัง) | |

19. พิพิธภัณฑ์พระพุทธรูปยืน (วัดกลางบางแก้ว)

เป็นวัดโบราณ ก่อตั้งเมื่อปี พ.ศ. 1895 เดิมชื่อ วัดคงคาราม สันนิษฐานว่าสร้างสมัยต้นกรุงศรีอยุธยา ภายในวัดมีอาคารเสนาสนะต่าง ๆ วิหารประดิษฐานอดีตเจ้าอาวาส และศาลาประดิษฐานพระราหู ปูษนิยะ มีพระประธานประจำอุโบสถ 1 องค์ พร้อมพระโมคคัลลานะ พระสารีบุตร



20. ตลาดน้ำวัดกลางคูเวียง

อยู่ที่ตำบลลัมปทวน มีการจำหน่ายอาหาร ผลไม้นานาชนิด และแพปลา ทั้งยังมีบริการล่องเรือชม ทิวทัศน์ แม่น้ำนครชัยศรี วิถีชีวิตชุมชน และวัดต่างๆ

โทร. 0-3429-9035-6, 08-1801-5007



21. อุทยานปลาวัดห้วยพลู

อยู่ริมแม่น้ำท่าจีนบริเวณหน้าวัดห้วยพลู มีปลาสายและปลาอื่น ๆ อยู่มากมาย สำหรับการพักผ่อนให้อาหารปลา ทุกวัน จะมีนักท่องเที่ยวมาเยี่ยมชมกันอย่างมากมาย โดยเฉพาะในเวลาช่วงเย็น



22. ทวีรสุนัขภาพโรงพยาบาลหลวงพ่อบึง

โครงการเพื่อสุขภาพของโรงพยาบาลหลวงพ่อบึง จัดเป็นโปรแกรมทวีรสุนัขภาพ 3 วัน 2 คืน เป็นการจัดกิจกรรมการท่องเที่ยวผสมกับการตรวจสุขภาพพร้อมกับการเที่ยววัดทำบุญ รับลงทะเบียนรุ่นละ 20-30 คน ผู้มีสิทธิเบิกค่ารักษาพยาบาลสามารถใช้สิทธิเบิกได้และมีกิจกรรมล่องแพนวดสุขภาพ

โทร. 0-3438-9554-6 ต่อ 120



23. วัดศรีมหาโพธิ์



วัดศรีมหาโพธิ์ ตำบลศรีมหาโพธิ์ อำเภอนครชัยศรี จังหวัดนครปฐม เป็นวัดราษฎร์สังกัดมหานิกาย สันนิษฐานว่าสร้างในสมัยอยุธยาตอนต้น ในสมัยสมเด็จพระเอกาทศรถ จากคำบอกเล่าของชาวบ้านได้เล่าว่า ในอดีตบริเวณที่ตั้งวัดมีต้นโพธิ์ลอยทวนกระแสน้ำในลำคลองบางพระ ซึ่งแยกจากแม่น้ำท่าจีน ต้นโพธิ์ได้ถูกนำมาปลูกไว้ในบริเวณนี้และที่ใต้ต้นโพธิ์นั้นมีพระพุทธรูปปางไสยาสน์ติดอยู่ด้วย จึงได้อัญเชิญอาราธนาพระพุทธรูปขึ้นประดิษฐานและก่อตั้งเป็นวัดขึ้น ชื่อว่า "วัดศรีมหาโพธิ์" ได้รับพระราชทานวิสุงคามสีมา เมื่อวันที่ 28 มิถุนายน 2516 มีเนื้อที่ทั้งหมด 56 ไร่ 20 ตารางวา

24. พิพิธภัณฑ์วิถีชีวิตชาวนาไทย

เป็นบ้านคุณลุงเจียงชัยและคุณป้าพยอม แจ่มนิยม ได้รวบรวมเอาเครื่องมือเครื่องใช้ของชาวนาไทย จัดแสดงไว้ในบ้านส่วนตัว

ผู้สนใจจะเดินทางไปชม กรุณาติดต่อล่วงหน้า โทร. 0-3429-6086, 08-1991-6084



25. วัดสามง่าม (วัดหลวงพ่อเต๋)

วัดอรุณฤๅณการาม (สามง่าม) ตำบลสามง่าม อำเภอดอนตูม จังหวัดนครปฐม วัดจะอยู่ริมถนนสายดอนตูม-ตาก้อง จากอำเภอนครชัยศรี 30 กม. ปัจจุบัน พระครูประยุตนวการ (หลวงปู่แยม ฐานยุตโต) เป็นเจ้าอาวาสสืบต่อจากหลวงปู่เต๋ คงทอง ถ่ายทอดวิชาไว้มากมาย เช่น กุมารทองคณนงฤทธิ์ ตะกรุดสามหมู่ มหารูด นางงวัก พระสิสะแรงแงง ฯลฯ โทรที่ 0-3438-1754



26. ตลาดเก่าบางหลวง ร.ศ. 122 บ้านเก่าเหล่าเตียงไม้

เป็นชุมชนเก่าแก่อายุกว่า 100 ปี เริ่มก่อตั้งประมาณ ร.ศ. 122 ตั้งอยู่ริมแม่น้ำท่าจีน (หรือแม่น้ำสุพรรณบุรี) ตัวตลาดเป็นสถาปัตยกรรม สมัยรัชกาลที่ 5 คือ เป็นท้องถ้วไม้สองชั้นหันหน้าเข้าหากัน มีห้องจำนวน 130 ห้อง ปัจจุบันสภาพตลาดยังคงสภาพความงดงามและบรรยากาศตลาดเก่าไว้อย่างสมบูรณ์ รวมทั้งรูปแบบวิถีชีวิตที่เรียบง่ายของผู้คนชนบท โดยตลอดสองข้างทางจะมีของขายเป็นระยะ ไม่ว่าจะเป็นหมึกกรอบ, แป้งข้าวหมาก, ทองม้วน, ร้านก๋วยจั๊บน้ำจืดอร่อยที่มีสูตรเฉพาะของที่นี่, ผัดไทยกุ้งสด, และร้านกาแฟโบราณ ตลาดบางหลวง เปิดเฉพาะ วันเสาร์-อาทิตย์ และวันนักขัตฤกษ์ ติดต่อสอบถาม 08-9882-2233, 08-9746-4304 www.bangluang.go.th



27. เฉยภู เทคนิก มิวเซียม

เป็นพิพิธภัณฑ์ที่รวบรวมและจัดแสดงยานยนต์ เครื่องกล ยานพาหนะ หลากหลายชนิด ปัจจุบันได้รวบรวมยานพาหนะทุกประเภทจากทั่วทุกมุมโลก และเป็น Technique Museum แห่งเดียวในประเทศไทย และอาจเป็นพิพิธภัณฑ์ ที่ซึ่งมีของสะสมมากที่สุดในแถบเอเชีย โดยยานพาหนะที่รวบรวมนี้มีทั้ง ยานพาหนะทางบก, ยานพาหนะทางน้ำ, ยานพาหนะทางอากาศ เปิดให้เข้าชมทุกวันอังคาร-วันอาทิตย์ โดยไม่เก็บค่าผ่านประตู โทร. 0-2883-2880 <http://www.jesadatechnikmuseum.com> เป็นพิพิธภัณฑ์ที่รวบรวมและจัดแสดงยานยนต์ เครื่องกล ยานพาหนะ หลากหลายชนิด ปัจจุบันได้รวบรวมยานพาหนะ ทุกประเภทจากทั่วทุกมุมโลก และเป็น Technique Museum แห่งเดียวในประเทศไทย และอาจเป็นพิพิธภัณฑ์ ที่ซึ่งมีของสะสมมากที่สุดในแถบเอเชีย โดยยานพาหนะที่รวบรวมนี้มีทั้ง ยานพาหนะทางบก, ยานพาหนะทางน้ำ, ยานพาหนะทางอากาศ เปิดให้เข้าชมทุกวันอังคาร-วันอาทิตย์ โดยไม่เก็บค่าผ่านประตู โทร. 0-2883-2880 <http://www.jesadatechnikmuseum.com>



28. โรงเรียนสุขภาพ เขตวัน

โรงเรียนสุขภาพเขตวัน เป็นโรงเรียนเอกชนในเครือโรงเรียนแพทย์แผนโบราณ วัดพระเชตุพนฯ (วัดโพธิ์) ซึ่งได้รับรองวิทยฐานะจากกระทรวงศึกษาธิการ โดยเริ่มเปิดรับนักเรียนในปี พ.ศ. 2550 โรงเรียนเปิดสอนวิชาขนาดแผนโบราณหลักสูตรต่างๆ เช่นเดียวกับกับโรงเรียนแพทย์แผนโบราณวัดพระเชตุพนฯ (วัดโพธิ์) ดังนี้ 1) หัตถศาสตร์ (ขนาดแผนโบราณ) 2) นวดเท้า 3) หัตถศาสตร์บำบัด 4) นวดน้ำมันและน้ำมันหอมระเหย 5) นวดผู้หญิง 6) นวดทารกและเด็ก 7) วิชาชีพนวดไทยขั้นต้น (153 ชั่วโมง) 8) วิชาชีพนวดไทยขั้นกลาง (380 ชั่วโมง) นอกจากนี้ ทางโรงเรียนยังมี ที่พัก (ห้องพักเดี่ยว, ห้องคู่ หรือห้องรวม) พร้อมอาหาร บริการในราคาประหยัด **โรงเรียนสุขภาพเขตวัน** ตั้งอยู่เลขที่ 87 หมู่ 1 ถ.ศาลายา-นครชัยศรี ต.มหาสวัสดิ์ อ.พุทธมณฑล จ.นครปฐม

เปิดวันจันทร์-ศุกร์ เวลา 08.00-17.00 น. โทร. 0-3436-5001-4
คลินิกแพทย์ แผนไทยโพธิ์ชัยศรี **เปิดทุกวัน** เวลา 09.00-19.00 น.
 โทร. 0-3436-5009-10
www.watpomassage.com



29. ล่องเรือชมสวนคลองมหาสวัสดิ์

เที่ยวชมวิถีชีวิตชาวสวนที่อาศัยอยู่ริมน้ำและชิมผลไม้จากสวน ชมสวนกล้วยไม้ นาบัวและการแปรรูปผลผลิตเกษตร การเดินทางล่องเรือที่วัดสุวรรณาราม
 ติดต่อข้อมูลที่ ศูนย์บริการการท่องเที่ยว
 โทร. 0-3429-7152, 0-8495-9091, 08-9551-4623



Let's do it

30. ช่างสิบหมู่ (วิทยาลัยในวัง)

นิทรรศการงานช่างศิลป์ไทยโบราณ ที่เรียกว่า งานช่างสิบหมู่ ในรูปแบบของนิทรรศการถาวรและนิทรรศการเคลื่อนที่ให้กับประชาชนทั่วไป สร้างความรัก ความหวงแหนในศิลปะ ซึ่งเป็นเอกลักษณ์ผลงานศิลปะไทยโบราณ ที่เรียกว่า "ช่างสิบหมู่" ให้คงอยู่และสืบทอดลู่ขนานรุ่นหลังต่อไป



31. กันตนาพิพิธภัณฑ์

กันตนา พิพิธภัณฑ์ เป็นเมืองภาพยนตร์แห่งแรกของไทย เพื่อผลิตภาพยนตร์และวีดิทัศน์ และยังมีพื้นที่ในด้านเกษตรกรรม ทำแปลงพืชผลและนาข้าว ซึ่งมีพื้นที่ที่จะจัดให้เกษตรกรที่เป็นผู้ผลิตได้มาเจอกับผู้บริโภคโดยตรง และพืชผลทางการเกษตรจะเป็นส่วนที่คัดสรรมาเป็นอย่างดี ภายในกันตนาพิพิธภัณฑ์ ประกอบด้วยโซนต่างๆ ดังนี้ พระที่นั่งสรรเพชญมหาราชาสาท เรือนจักรมุข เรือนไทยหมู่ 3 หมู่บ้านไทย เมืองลือ เมืองเชียงแสน ค่ายบางระจัน เรือนไทยริมคลองเจ๊ก หลังที่ 1 (บ้านแม่ตาก) เรือนไทยริมคลองเจ๊ก หลังที่ 2 (บ้านเสือลึง) เรือนไทยริมคลองเจ๊ก หลังที่ 3 (บ้านแมงมุม) บ้าน Big Brother มหัทศวรรษดาราสัตว์แสนรู้ และโซนกิจกรรม อาทิ สนาม Paint ball สนาม ATV จักรยานน้ำ และจักรยานเสือภูเขา

ตั้งอยู่ เลขที่ 111/1 หมู่ที่ 2 ถนนศาลายา-บางภาษี ตำบลคลองโยง อำเภอฟุทธมณฑล จังหวัดนครปฐม



Rally Drive in Nakhonpathom



Anakregent Orchids InterLab.

32. แอร์ออคิต “สวนกล้วยไม้”

ซูเปอร์มาร์เก็ตกล้วยไม้ แอร์ออคิต แล็บ เป็นอีกหนึ่งความคิด ของคุณ ธนิตา คุ่มวิเชียร ที่ออกแนวคิดในการส่งเสริมการขายโดยการนำรถเข็นมาเป็น จุดเด่นในการขายสินค้า...จึงทำให้สวนนี้...ได้ขนานนามว่า...ซูเปอร์มาร์เก็ต กล้วยไม้ (แอร์ออคิต) สำหรับคนรักกล้วยไม้ ราคาไม่แพง ตั้งอยู่ไม่ไกล จากกรุงเทพฯ เพียง 20 นาที จากมหาวิทยาลัยมหิดล ศาลายา (ก่อนถึงตลาด น้ำลำพญา) เลขที่ 23/1 หมู่ 3 ต.นราภิรมย์ อ.บางเลน จ.นครปฐม 73130 ติดต่อ คุณธนัทพัฒน์ (ป๊อป) 08-9494-9900 คุณไชยพันธุ์ (เอ็กซ์) 08-9494-9090 แฟกซ์ 0-3429-8091 www.thaiorchidintergroup.com



33. ตลาดน้ำวัดลำพญา

แวะตลาดน้ำหาอาหารมารับประทาน ทั้ง ข้าวแกง ก๋วยเตี๋ยวที่ขายอยู่บนแพ หรือแม่ค้า ที่พายเรือล่องมาขาย จะเลือกนั่งรับประทาน ที่แพ หรือเลือกซื้อหมู เนื้อ หรือปลาช่อนแดดเดียว ทอด กินกับข้าวเหนียวหรือข้าวสวยร้อนๆ ไปกิน ระหว่างทางก็อ้อมอ้อยแบบไม่เสียเวลา

**เปิดเฉพาะ วันเสาร์-อาทิตย์ และวันหยุด
ราชการ เวลา 07.30 - 17.00 น.**



34. พิพิธภัณฑ์ภาพยนตร์ไทย

พิพิธภัณฑ์ภาพยนตร์ไทย อยู่ภายในบริเวณ หอภาพยนตร์แห่งชาติ กรมศิลปากร เลขที่ 93 หมู่ 3 ถ.พุทธมณฑลสาย 5 ต.ศาลายา อ.พุทธมณฑล จ.นครปฐม วัดถูกจัดแสดงในพิพิธภัณฑ์ ล้วนแต่เป็นวัตถุของจริง ที่ทรงคุณค่าของผู้บริจาค ทั้งสิ้น เช่น รางวัลตุ๊กตาทอง กล้องถ่ายภาพยนตร์ เครื่องมือ เครื่องใช้ต่างๆ ให้เป็น ประวัติความเป็นมาของภาพยนตร์ไทยในรอบร้อยปี ที่ผ่านมาได้ เพื่อแสดงให้เห็นเกียรติภูมิของภาพยนตร์และ เป็นแหล่งเรียนรู้ของสาธารณชนได้ด้วย

พิพิธภัณฑ์ภาพยนตร์ไทย **เปิดให้ชมทุกวันเสาร์- อาทิตย์** เวลา 15.00-18.00 น. โดยแบ่งการชมเป็น รอบๆ ละประมาณ 15 คน รายละเอียดติดต่อสอบถามที่ หอภาพยนตร์แห่งชาติ โทร. 0-2441-0263-4 กด 101

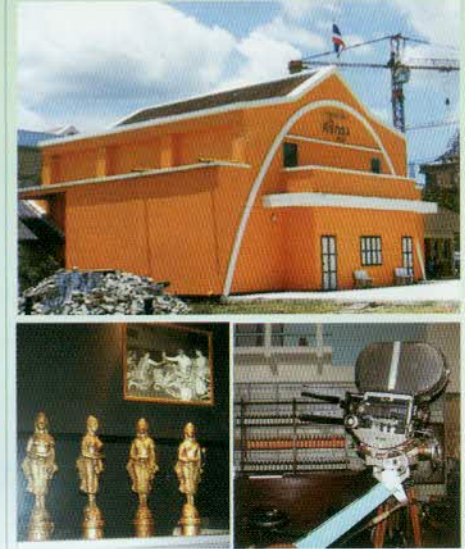

ติดต่อขอทราบรายละเอียดได้ที่ สำนักงานการท่องเที่ยวและกีฬาจังหวัดนครปฐม
โทร. 0-3434-0085-6 (ในวันและเวลาราชการ)
ศูนย์บริการนักท่องเที่ยว “บึงลาดโพธิ์” โทร. 0-3425-8320 (ทุกวันไม่เว้นวันหยุดราชการ)

หมายเลขโทรศัพท์ที่สำคัญ ศูนย์ประสานงานช่วยเหลือนักท่องเที่ยว

- สำนักงานจังหวัดนครปฐม _____ โทร. 0-3434-0003
- สำนักงานเทศบาลนครปฐม _____ โทร. 0-3425-3950-4
- สำนักงานประชาสัมพันธ์จังหวัด _____ โทร. 0-3434-0011-12
- โรงพยาบาลศูนย์นครปฐม _____ โทร. 0-3434-4150-4, 034-251552
- กองกำกับการตำรวจทางหลวง _____ โทร. 0-3425-4165, 0-3424-1426
- สถานีตำรวจภูธรเมืองนครปฐม _____ โทร. 0-3424-2866, 0-3424-2774
- สถานีรถไฟนครปฐม _____ โทร. 0-3424-2505
- หอการค้าจังหวัดนครปฐม _____ โทร. 0-3425-4231, 0-3425-4647, 0-3421-0230
- สำนักงานการท่องเที่ยวแห่งประเทศไทย (ททท.) _____ โทร. 0-3475-2847-8
- จ.สมุทรสงคราม

Rally Drive in Nakhonpathom

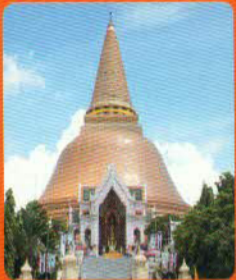

สำนักงาน การท่องเที่ยวและกีฬา จังหวัดนครปฐม
โทร. 0-3434-0065-6 (ในวันและเวลาดราชการ)

